



Educational Opportunities Tours

Changing the Church, the Ministry and
Individual Lives Through Christian Travel
Since 1974

Celebrando
37
Años de
Servicio

Para ver esta información en línea, llene el cuadro gris en
www.eo.travelwithus.com / find_trip

Tour = HL11

Fecha = 102211P

ID # 00000

Tierra Santa 2011

**Viaje a Tierra Santa con el
Rev. Dr. Huberto Pimentel
Peregrine, medite,
estudie, disfrute
Del 22 de octubre al
31 de octubre de 2011**

**CAFARNAUM • IGLESIA DEL SANTO SEPULCRO
NAZARET • BELÉN • VIA DOLOROSA
JARDÍN DE GETSEMANÍ**

**10 Dias de Descubrimiento Bíblico
de Nueva York, Orlando ó San Juan por sólo \$2998**

(incluye una noche en Europa sobre el regreso)

Registro por el internet con tarjeta de crédito o cheque en www.eo.travelwithus.com

Tierra Santa 2011

Día 1 y 2 – Estados Unidos a la Tierra Santa

Su peregrinación espiritual comienza al salir de los Estados Unidos en su vuelo por la noche. Nuestro representante, les dará la bienvenida a la Tierra Santa en el aeropuerto, y les transferirá al hotel. Disfrute de una cena antes de descansar.

Día 3 - La Galilea

Con su Biblia en mano, cruzará las aguas del Mar de Galilea, a bordo de un barco de la Compañía Kinneret. En el camino, participará de un servicio a bordo. Viaje a Cafarnaúm, el centro del ministerio de Jesús en Galilea. Visita a la sinagoga que se encuentra en el sitio donde Jesús enseñó. Recordemos su enseñanza y la predicación del evangelio del reino (Mateo 4.13,23). En el Kibutz Nof Ginnosar, usted aprenderá del "Bote Antiguo", un ejemplo raro de la clase de barco en el que Jesús habría navegado. Viaje al Monte de las Bienaventuranzas, donde Jesús predicó y enseñó a las multitudes (Mateo 5--7). En Tabgha, el lugar tradicional para la llamada

de los discípulos y la alimentación de los 5000, se visitará la Iglesia de los panes y los peces (Lucas 9.10-17). También visitaremos la Capilla de la Primacía, en el que tres veces Pedro profesa su devoción por el Cristo resucitado (Juan 21). En el río Jordán, puede recordar su bautismo en el lugar Bautismal Yardenit.

Día 4 – Pueblo de Nazaret, Nazaret, Cana

Hoy día recordemos el primer milagro de Jesús al pasar a través por Caná (Juan 2).

Visita a Nazaret, casa de la infancia de Jesús (Mateo 2.23). Explorar el pueblo de Nazaret, una presentación de la vida, los tiempos, y las enseñanzas de Jesús de Nazaret. Visita a la "Villa de Nazaret." Esta noche nos quedamos cerca del Mar Muerto.

Día 5 -- Masada, Qumrán, Mar Muerto

Visitamos Masada, la fortaleza de Herodes encima de la montaña que se convirtió en el último bastión de la rebelión Judía contra los romanos. Visite Qumrán, el sitio del descubrimiento del los

Rollos del Mar Muerto, para discutir el misterio de la comunidad de los Esenios, que una vez vivió en las orillas del Mar Muerto. Una breve parada en las orillas del Mar Muerto para un baño en la sal y las aguas llena de minerales.

Día 6 - Jerusalén y la Vieja Ciudad

Visita a las excavaciones de la Pared Sur del Templo antiguo, incluyendo la Plaza de las enseñanzas y el Muro de las Lamentaciones. Paseo por el Cardo, la calle principal de la Ciudad Vieja. Una vez lleno de tiendas, está ahora parcialmente restaurado. Ver el estanque de Betesda (Juan 5.1-31), donde Jesús realizó el milagro del sábado y cantar un himno en la Iglesia de Santa Ana. Visita la fortaleza Antonia de Herodes, donde Jesús fue llevado antes de Poncio Pilatos (Lucas 23.1-11). Caminar por la Vía Dolorosa, "el Camino de la Cruz", y llegaremos en reverencia a la Iglesia del Santo Sepulcro.

Day 7- Jerusalén

Visitara el "Haas Promenade" y disfrutará de una vista panorámica

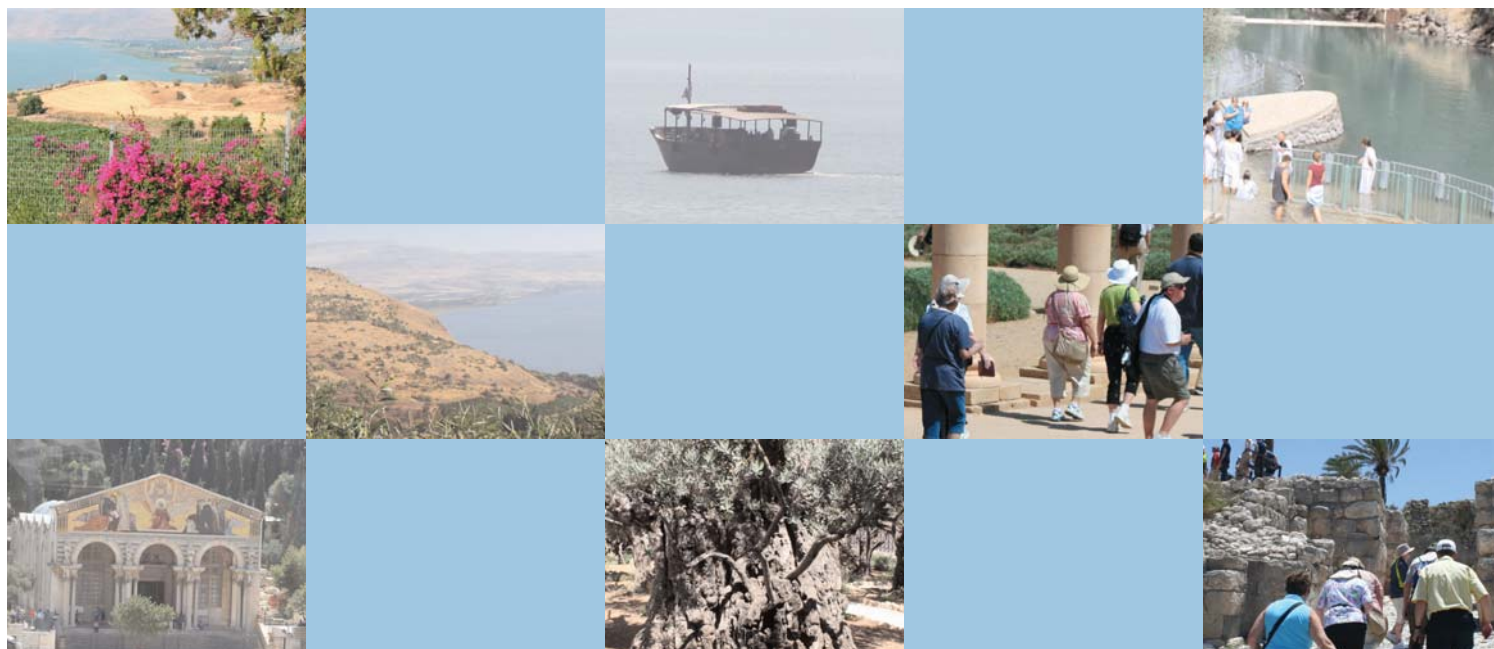

SU VIAJE INCLUYE:

- Arreglos de su vuelo Internacional ida/vuelta
 - Autobuses de lujo
 - Visitas guiadas
 - Billetes de entrada a los lugares de visita
 - Hoteles de primer clase y Hoteles de lujo
 - Desayuno almuerzo y cena diario
- Seminario sobre las iglesias y los cristianos en la Tierra Santa



desde el sur de Jerusalén, las murallas de la ciudad y la colina llamada Monte Moria, donde Abraham fue enviado por Dios a ofrecer a Isaac como un sacrificio (Génesis 22.2, 4). Vera el Valle del Cedrón y el Valle de la Gehena. Tendrá la oportunidad de pisar el Monte de los Olivos como lo hizo Jesús, y disfrutar una vista excepcional de la "Ciudad Dorada" de Jerusalén, incluyendo el Monte del Templo y la Cúpula de la Roca. Cuarenta días después de su resurrección, Jesús ascendió al cielo desde el Monte de los Olivos (Hechos 1.9 - 12). Visitará la Capilla de la Ascensión. Oraremos en el Huerto del Getsemaní donde Jesús oró (Mateo 26.36-44). Continuará hacia el Monte Sión, para visitar la Casa del Sumo Sacerdote Caifás, donde Jesús fue encarcelado durante una noche (Mateo 26.57-65). Llegaremos al Cenáculo, reverenciado como el lugar de la Última Cena (Marcos 14.12-26). Verá el sitio de la tumba del Rey David.

Día 8 Jerusalén

Viaje a Ein Karem, conocido como el lugar de nacimiento de Juan el

Bautista y el lugar donde la Virgen María visitó Elisabeth (Lucas 1.26-40). Se visitará Yad Vashem. Visitaremos la Tumba del Jardín, y posible el lugar del Jardín de José de Arimatea. Tendrá la experiencia de la realidad de la Resurrección. Su tarde esta libre para explorar.

Día 9 - Belén

Esta mañana disfrute un tiempo de conferencias y estudios de la Biblia con su grupo. Más tarde, tómese un tiempo para explorar la ciudad antigua de Belén. En Belén, usted va a visitar la gruta venerada como el lugar donde nació Jesús (Mateo 1.18-25; Lucas 2.1-7). La iglesia, que fue construida en el sitio, es la iglesia más antigua funcionando en el mundo. Cercana vera el Campo de los Pastores, donde las Buenas Noticias se escucharon por primera vez.

Día 10- Volver a los Estados Unidos Salida de Tel Aviv y regreso a los Estados Unidos.

Cada esfuerzo se ha hecho para garantizar la exactitud de este folleto. Aunque podrás ver todos los sitios mencionados anteriormente, el orden de los sitios y los días, y el número de días puede ser modificado para adaptarse a los cambios en las líneas aéreas, los horarios del hotel, y las condiciones locales. Debido a los horarios de las líneas aéreas, algunos participantes pueden recibir uno o dos días de descanso adicionales a un costo nominal por día.

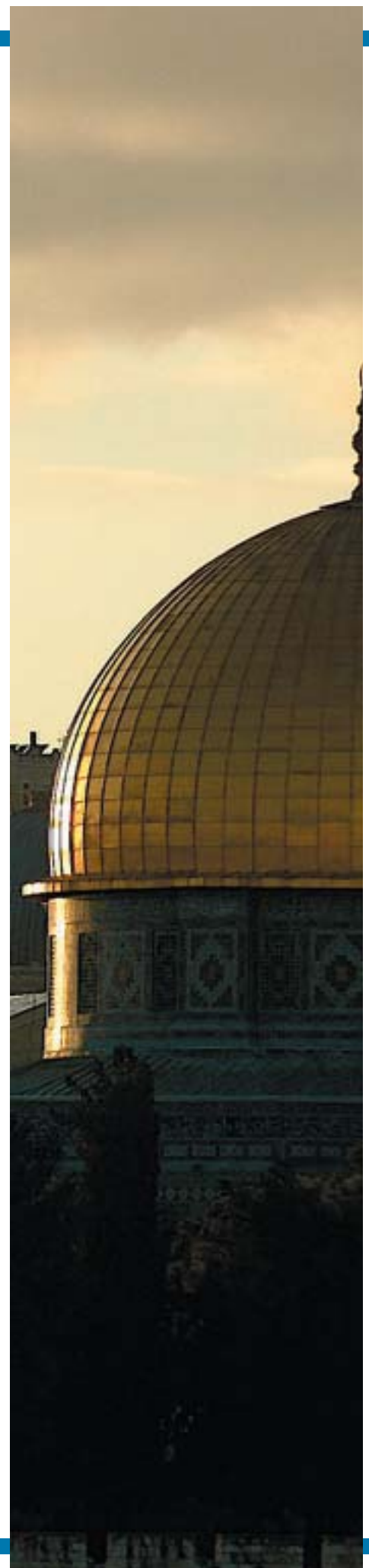

REGISTRO DE VIAJES

ENVIE A: Educational Opportunities Tours

PO BOX 6098, Lakeland, FL 33807-6098

863-648-0383 • eo@travelwithus.com

Registro en línea con tarjeta de crédito o cheque en

www.eo.travelwithus.com

Tour = HL11

Fecha = 102211P

ID # 00000

Anfitrión: **Rev. Dr. Huberto Pimentel** ID#: **00000**

Fecha de salida: **10/22/11** Ciudad de salida: _____

Nombre Legal: _____

Título: _____ Nombre preferido: _____

Sr., Sra., Sra., Rev, El Doctor

Si diferente de arriba

Dirección: _____ PO Box: _____

City, Estado, Código Postal: _____

Teléfono: Código de área (____) _____

Teléfono de trabajo: Código de área (____) _____

Dirección de correo electrónico: _____

Sí, estoy interesado en recibir correos electrónicos sobre mi viaje y otros artículos promocionales EO

Fecha de nacimiento: ____ / ____ / ____ Edad: ____ Sexo: M F

Mes

Día

Año

Requerido

Nacionalidad de EE.UU. Otro _____

Contacto de Emergencia: _____

Teléfono: _____ Relación: _____

Llene esta sección SOLAMENTE si un niño o cónyuge viajando con usted

Nombre Legal: _____

Título: _____ Nombre preferido: _____

Sr., Sra., Sra., Rev, El Doctor

Si diferente de arriba

Fecha de nacimiento: ____ / ____ / ____ Edad: ____ Sexo: M F

Mes

Día

Año

Requerido

Nacionalidad de EE.UU. Otro _____

No fumadores; Fumador

Su compañero de cuarto: _____

Si me tratan de combinar con un compañero de habitación

Servicios de viaje: :

Yo/Nosotros aceptamos el programa de protección de Viajes

Yo/Nosotros no aceptamos del Programa de Protección de viajes

Información importante sobre el Programa de Protección de viaje: :

1) Viajes de cobertura de protección no se puede añadir después de haber pagado en su totalidad.

2) Prima se basa en el coste total del viaje y no es reembolsable.

3) La cobertura comienza cuando el pago de la prima se recibe por parte del EOT

(Por separado de depósito y claramente designado como su prima la protección de los viajes).

PAGO:

Con cheque - Cuentas por pagar a las

Educational Opportunities Tour

Través de tarjeta de crédito - Usted debe registrarse en

www.eo.travelwithus.com

Se requiere un depósito de \$300 por persona

INFORMACIÓN DE SU PASAPORTE REQUIERE 105 DÍAS ANTES DE LA SALIDA

Firma: _____

Firma: _____

Los menores requieren la firma del padre o guardia

Su registro y pago de depósito constituye la aceptación de todas las condiciones del programa. Educational Opportunities Tours es el operador del viaje y es responsable únicamente por el programa. EOT está registrado en el Estado de Florida como Vendedor de Viajes. Registro No. ST24130. CST2027682-40

10/01/10

El precio incluye: Su vuelo Internacional de ida y vuelta, autobuses de lujo, Hoteles de primera clase, entradas a los sitios visitados, desayuno y cena todos los días; Propinas base; Impuestos, Servicios de carga y cargos de seguridad, de salida, migración y aranceles, y tasa administrativa no es reembolsable.

NO INCLUIDO EN EL PRECIO (1) Programa opcional de seguro. (2) Extensiones y visitas turísticas que no estén incluidos en el itinerario. (3) Gastos misceláneos, tales como traslados individuales, pasaportes, visados especiales, lavandería, bebidas con las comidas, exceso de peso en el equipaje. (4) sobrecarga de combustible aplicada por líneas aéreas y otros suministradores puedan imponer. (5) "oferta de amor" voluntaria para el guía y el chofer. (6) todo aumento de impuestos, tasas o costos de entradas que sea posterior a la impresión de este folleto. (7) \$100 para documentos por los que no son residentes de los Estados Unidos o Canadá.

PAGOS: Un depósito de \$300 U.S. dólares por persona es necesario. Pago final del viaje, incluyendo prima de seguro, si solicitado, debe ser efectuado hasta **8 September, 2010**. Pagos realizados después de esas fechas tendrán una carga administrativa de \$100 U.S. dólares. EOT reserva el derecho de añadir un recargo si el dólar baja más de un 5% frente al shekel Israelí basada en los tipos de cambio en vigor el 15 de junio de 2010.

AHORRO: Los primeros descuentos de registro no está disponible para los Anfitriones/co-anfitriones y se deducirá del saldo de su cuenta. Un ahorro adicional de \$40 si el pago completo se recibe a través de cheque 4 meses antes de la salida.

ALOJAMIENTO: El precio del viaje esta basado en alojamiento en habitación doble. Habitaciones individuales, si disponibles, son muchas veces de menores dimensiones que las dobles. EOT tratara siempre de conseguir un compañero de habitación compatible, hasta 35 días antes de la salida. Si no lo consigue, o si el pasajero solicita alojamiento individual, se cobrara un suplemento individual de \$498 US por el programa Básico.

CAMBIOS DE ITINERARIO: Se hizo todo lo posible para garantizar la exactitud de este folleto, sin embargo, el orden de itinerario y el número de días podrá ser modificado para dar cabida a los cambios en las líneas aéreas y cruceros horarios. Si los cambios requieren noches adicionales, se le cobrará \$90 por noche: habitaciones individuales \$150 por noche. Comidas para noches adicionales no están incluidos.

GASTOS DE CANCELACION: Los gastos de cancelación hasta un 100 % son cubiertos por el seguro opcional, a condición de que se haya pagado la prima de seguro correspondiente, y la razón de la cancelación este prevista dentro del seguro. Pasajeros que no contraten seguro deben asumir los siguientes gastos: cancelación efectuada entre la fecha de inscripción y hasta 105 días antes de la salida - gastos administrativos de 90 US \$, y, si hubiera, penalidad de la línea aérea. Después de eso se le aplicara penalidad de la línea aérea y un suplemento individual, si el compañero de habitación se ve forzado a viajar solo, mas los siguientes costos: 104 - 60 días: 400 US \$, 59 - 45 días: 600 US \$, 44 - 31 días: 40 % del valor total del viaje, 30 hasta el día de salida: 100% valor total del viaje. La cancelación debe ser enviada por escrito. **A partir o después de la salida, EOT no reembolsara a ningún pasajero por servicios no utilizados.**

INFORMACION PUBLICADA Su pago del depósito indica permiso para EOT o sus agentes para registrar el registro en su participación por la aparición en video, audio, cines, fotografía, o cualquier otro medio y para utilizar el Nombre del registrado, imagen, voz, comentarios, documentación presentada, escritas y / o material biográfico sin restricciones ni limitación alguna para publicidad, la comercialización, educativas o de promoción que EOT propósito o sus agentes consideren apropiado, a menos que el solicitante de registro o custodio notifique a EOT por escrito antes de la salida.

BILLETES AEREOS: Para mantener precios accesibles, EO no garantiza el vuelo mas directo disponible. Después de emitidos, los billetes utilizados no son reembolsables ni sujetos a alteraciones. El transporte aéreo ida y vuelta sera en clase económica, con empresas pertenecientes a IATA o ARC Carriers, utilizando APEX o SUPER APEX no reembolsables, no transferibles en grupos de 10 o mas pasajeros que utilizan el mismo vuelo para todo el recorrido.

HORARIOS DE VUELO: Todos los horarios de vuelo pueden ser alterados o modificados por las líneas aéreas sin aviso previo. EO no se hace responsable por tales cambios, reembolsos, ni por los gastos de cambios o retrasos que los vuelos puedan causar. Recomendamos a los pasajeros que utilizan billetes de complemento de diferentes ciudades ida y vuelta, adquirir billetes que puedan ser alterados sin multas o con un mínimo de costos posible.

DECLARACION DE RESPONSABILIDAD: Excepto donde se indica lo contrario, EO actua solamente como agente para el suplidor pertinente de asegurar hoteles, transportes y otros servicios de viajes y bajo ninguna circunstancia EO sera responsable por falta del suplidor de rendir el servicio de transportes, hoteles o otros servicios de viajes durante esta visita. EO no asume ninguna responsabilidad por heridas, muertes, danos, pérdidas, accidentes, atrasos o irregularidades que suceden por causa de negligencia, a proposito o la omisión de cualquier proveedor de servicio. EO no es dueño ni opera ninguno de los suplidores de servicios durante este viaje. Asimismo sin limitación del precedente, el pasajero esta de acuerdo que EO no es responsable por defectos a vehiculos, aviones, embarcaciones, autobus, o cualquier otro vehiculo, actos de Guerra o de insurrección, terrorismo, revueltas o cualquier sublevación civil, acción militar, huelgas o cualquier Acto de Dios o por cualquier otro acto o terceras personas. La ley de Florida sera aplicable a cualquier litigio que resulte de lo concerniente a este programa o esta visita.

Plan de Protección Para Viajero Convenientemente disponible con todos nuestros Programas Tarifas para todos los Viajes

Costo de Viaje	Costo de Plan	Costo de Viaje	Costo de Plan	Costo de Viaje	Costo de Plan
\$1001 to \$1500\$ 99	\$3501 to \$4000\$249	\$6001 to \$7000\$399
\$1501 to \$2500\$169	\$4001 to \$5000\$299	\$7001 to \$8000\$449
\$2501 to \$3500\$219	\$5001 to \$6000\$349		

Itinerario que cubre	Beneficio Máximo
Parte A *	
Cancelación de Viaje Costo del Viaje
Parte B	
Muerte Accidental & Desmembramiento \$ 25,000
Gastos Médicos/Asistencia de Emergencia \$ 25,000
Interrupción de Viaje Costo del Viaje
Retraso de Viaje(hasta \$ 100 por día) \$ 500
Conexión Perdida \$ 500
Equipaje y efectos personales \$ 1,000
Demora de Equipaje \$ 100

Parte A - Beneficios para los arreglos del viaje son proporcionados por Educational Opportunities Tours.

Parte B - Los beneficios para el seguro de viaje son proporcionados por los United States Fire Insurance Company.

Para los residentes de Nueva York : Beneficios Parte A son beneficios de seguro suscritos por United States Insurance company.

Esta es una descripción breve del plan, PARA MÁS INFORMACIÓN PREGUNTAR POR LA PROTECCIÓN DE VIAJES certificado que detiene DATOS TOTALMENTE LA COBERTURA, disposiciones, limitaciones y exclusiones DEL PLAN QUE OFRECE Y está a su disposición, previa solicitud, EN CUALQUIER MOMENTO.

CONDICIONES Y LIMITACIONES

Esta es una breve descripción del plan está disponible para todas las ventas de protección de los viajes que salen 1 de Noviembre 2009 y después. Ciertas exclusiones y limitaciones se aplican y se detallan en el Certificado de Cobertura. Por ejemplo, la cobertura no se aplica a cualquier enfermedad o condición de usted, un Compañero de Viaje o un miembro de la familia que viajan con usted en que existió durante los 60 días anteriores a la fecha de vigencia de las coberturas (esta exclusión no se aplica si el pago para este plan se recibe en o antes de que el depósito inicial o el pago de su viaje), el suicidio, el embarazo normal, la guerra o cualquier acto de guerra. Otras razones cubiertas, tal como se define, incluye los siguientes eventos o sus consecuencias: la cancelación o interrupción del viaje debido a inclemencias del tiempo, huelga sin previo aviso, avería mecánica que produce la cesación total de los servicios de su compañía común durante al menos 12 horas consecutivas, un accidente de fuego documentado, mientras que en ruta a la salida, siendo secuestrados o puestos en cuarentena, como jurado, la destrucción de su hogar o de destino por el fuego, inundación, robo o desastres naturales; ser llamado al servicio de emergencia del gobierno para proporcionar ayuda o de socorro en caso de uno de los desastres naturales, un robo de documentación de pasaportes o visados, una transferencia de empleo de 250 millas o más, o revocación de licencia militar. Para más información pida el certificado de cobertura que completa los detalles de la cobertura, las disposiciones, limitaciones y exclusiones del plan ofrecido y está a su disposición, previa solicitud, en cualquier momento antes de su compra del plan. Este plan está asegurado por: United States Fire Insurance Company, Eatontown, New Jersey. Los beneficios son administrados por: Trip Mate, Inc., 9225 Ward Parkway, Suite 200, Kansas City, Missouri, 64114, 1-800-888-7292 (* en CA, dña Trip Mate Insurance Agency).